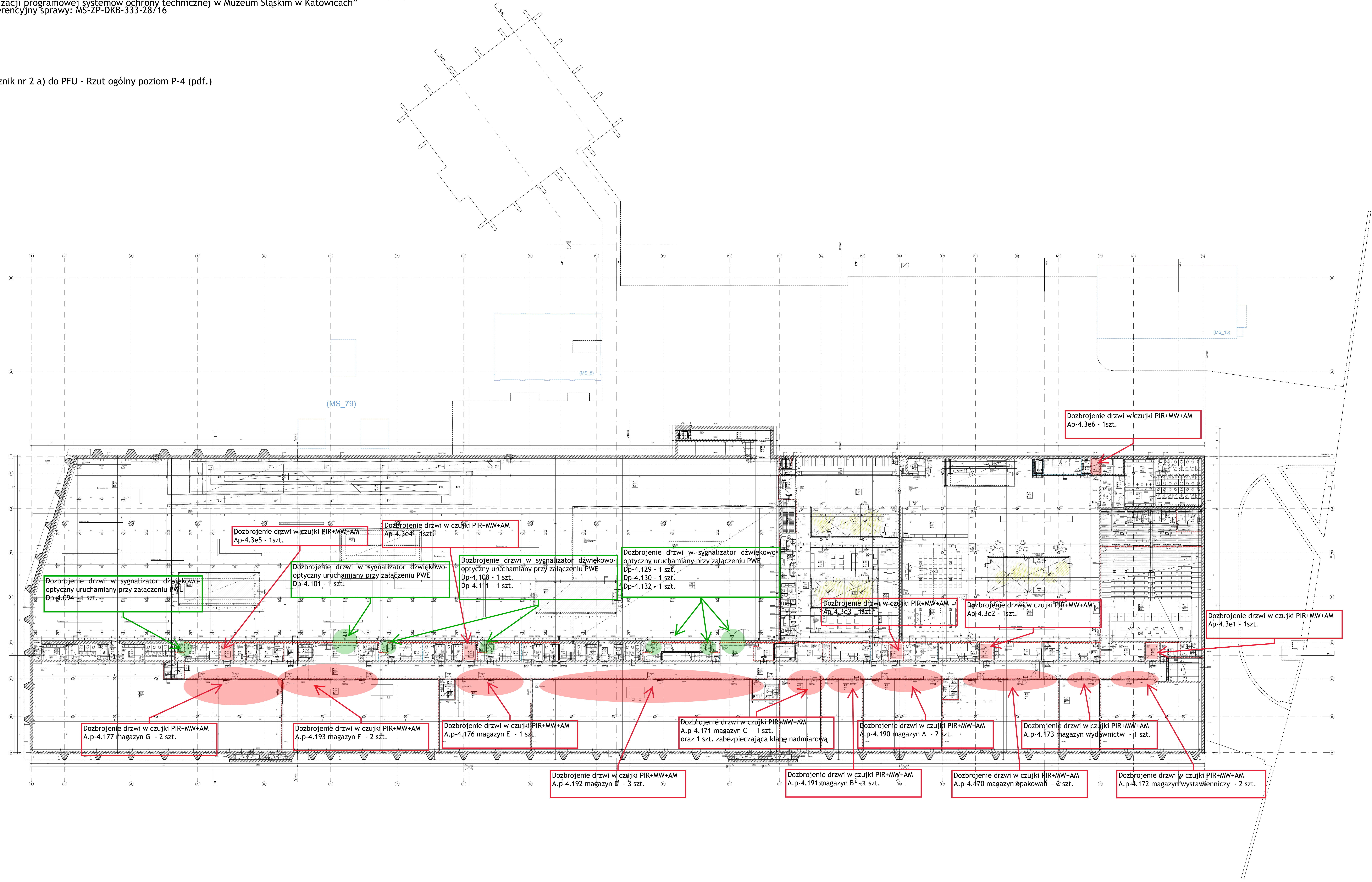

„Wykonanie i wdrożenie rozbudowy istniejącego systemu sygnalizacji włamania i napadu oraz integracji i wizualizacji programowej systemów ochrony technicznej w Muzeum Śląskim w Katowicach”
Nr referencyjny sprawy: MS-ZP-DKB-333-28/16

Załącznik nr 2 a) do PFU - Rzut ogólny poziom P-4 (pdf.)

[illegible]

legenda

obiet katechizacji		smiełko polowanie RD 120 kalibru, 0,30 drozi		257	wielkiele radziemski / podkaszewski
szachownia		smiełko polowanie RD 60 kalibru, 0,30 drozi			ujętych wjeżdż
składowa - zabud.		smiełko polowanie RD 120 kalibru, 0,30 drozi			zarys kłuski
składowa bez zabudowy		smiełko polowanie RD 120 kalibru, 0,30 drozi		0,16	rodzina popieluchowa
składowa bez zabudowy		smiełko polowanie RD 120 kalibru, 0,30 drozi			dziwna kłuska
składowa zabudowa		smiełko polowanie RD 120 kalibru, 0,30 drozi			hydrotek
składowa zabudowa		smiełko polowanie RD 120 kalibru, 0,30 drozi			wieniec / zdmieniec
grupa archeologiczna EWA 001		smiełko polowanie RD 120 kalibru, 0,30 drozi			byłoby
		smiełko polowanie RD 120 kalibru, 0,30 drozi			wielki kłuski

oznaczenia budynków		± 0,00 = 271.6 m.n.p.m.
wg. Darczy o ustaleniu lokalizacji inwestycji celu publicznego:	przyjęte dla projektu:	funkcja:
M1/8	MS_8	resteracja
M1/15	MS_15	Centrum Scommografii Polskiej
M1/79, M1/79N	MS_79	wieża widokowa i budowlana
M2.1/N1.1, M2.1/N1.2, M2.1/N1.3	MS_GG	Główny gmach Muzeum Śląskiego
M1/N3	MS_TG	garaż podziemny
M1/N1	MS_CH	Centralny Hk Kwartału Muzeów

INWESTOR

MUZEUM ŚLĄSKIE

al. W. Korfantego 3, PL - 40-005 Katowice, tel. +48 (0) 32 258 56 81 telefaks +48 (0) 32 259 98 04

Nazwa i adres obiektu
NOWE MUZEUM ŚLĄSKIE

Faza	D/FAZA 3 - DOKUMENTACJA PRZETARGOWA
------	-------------------------------------

ARCHITEKTURA

Nazwa

RZUT POZIOM -4

15-00

Numer rys.	Brandz	Faza	Budynek	Nazwa	Podział	Indeks
	A	D	MS-GG	P-4	-	-

[illegible]

rejestr newc aktywnych α -m.b.b. g149039e 10, s. 9020 e+437167222324-6, 7322504-e, info@spmagier.com		rejestr newc aktywnych α -m.b.b. g149039e 10, s. 9020 e+437167222324-6, 7322504-e, info@spmagier.com
Konstrukcje STATYK Firma inżynierska ul. Piłsudskiego 107 PL-42-620 Katowice telefon: +48 (0) 32 260 81 76 e: stat@spmagier.com	Instalacje KAMAK II Sp. z o.o. Przedsiębiorstwo elektroinstalacyjne ul. Mierosławski 5 PL-42-618 Gliwice telefon: +48 (0) 32 270 10 10 fax: +48 (0) 32 300 300 e: proj@spmagier.com	Ochrona przeciwpożarowa mgr inż. Janusz Stasiak ul. Głęboka 134 PL-40-204 Katowice telefon: +48 (0) 32 421 016 e: stasiak@spmagier.com

	Imię i nazwisko	Numer uprawnień	Podpis
Projektował	Univ.Prof.Arch.Dipl.Ing. Florian Riegler	4059/07/U/C	
Sprawdził	Univ.Prof.Arch.Dipl.Ing. Roger Riewe	4058/07/U/C	

Skala	Format	Data	Indeks	Data indeksu
1:200	1500 x 840	03.07.12	-	-

W niniejszym wyrażam, iż jako dane na rachach danych stanowią własność intelektualną architektów Rieger i Rewe. Każdorazowo użyty, spożycie, powołanie każdego rodzaju lub przekazywanie stronom takim samym (piśmiennie) zgody architektów Rieger i Rewe.